

Rimini h. Crown*** - obóz Ciao Italia Vibes ze zwiedzaniem Florencji, Pizy i Mediolanu - wylot z kilku miast

Hotel Crown*** (Rimini, Włochy) , 8 dni
13-19 lat

Cena już od **4599.00 zł**

OPIS

Jeśli wakacje to dla Ciebie nie tylko plaża i dyskoteki - ten obóz to strzał w dziesiątkę! Serdecznie zapraszamy do tętniącego życiem Rimini - zarówno w dzień jak i w nocy. Sun, sea, sand, a do tego wycieczka do słonecznej Toskanii - zwiedzanie **Florencji i Pizy** oraz wycieczka do serca północnej Italii **Mediolanu**.

Rimini 2026 is calling!

Nikola czyli [homelibrary](#)

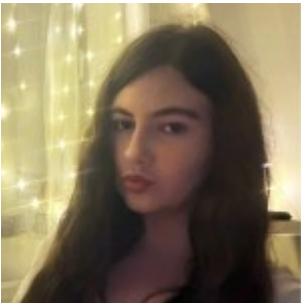

Z BUT po raz kolejny, Tym razem wybrała zwiedzanie na maxa.

ZAKWATEROWANIE

[Hotel Crown](#) *** - obiekt położony w pierwszej linii brzegowej w urokliwej dzielnicy Viserba, **zaledwie kilka kroków od szerokiej plaży Adriatyku** i łatwym dostępem do atrakcji turystycznych Rimini, a także do licznych restauracji i sklepów. Zakwaterowanie w pokojach 2-,3-,4-,5-osobowych wyposażonych w łazienkę, **klimatyzacją (w cenie)**, suszarkę do włosów, TV oraz balkon, możliwe w pokojach łóżka piętrowe. Na terenie hotelu znajduje się **basen zewnętrzny z tarasem i leżakami**, który stanowi doskonałe miejsce do relaksu i integracji obozowiczów.

Korzystać będziemy z **prywatnej, hotelowej plaży znajdującej się blisko hotelu**, oczywiście dla Waszej wygody **serwis plażowy jest wliczony w cenę pobytu**, co pozwala na pełen komfort

podczas wypoczynku nad morzem.

PROGRAM

DZIEŃ 1

- zbiórka na lotnisku i wylot (długość lotu ok. 2 h), transfer do hotelu,
- powitanie obozowiczów i kadry, przedstawienie programu letniego chillowania i wycieczek fakultatywnych podczas spotkania organizacyjnego,
- zakwaterowanie i nocleg

DZIEŃ 2-7

- **Florencja** - wycieczka do Miasta Kwiatów. Czekają nas zwiedzanie miasta w formie spaceru z przewodnikiem, który z zewnątrz pokaże najważniejsze miejsca - m. in. imponującą **Katedrę II Duomo** (Santa Maria del Fiore) - dla chętnych możliwość wejścia do wnętrza katedry, okrągłe Baptysterium, Plac Signoria, Most Złotników - kamienny most, na którym wybudowano charakterystyczne, wystające domki będące dzisiaj ekskluzywnymi sklepami z biżuterią.
- **Piza** - podczas wycieczki zobaczymy oczywiście słynną **Krzywą Wieżę** - absolutne must see podczas wizyty w Toskanii. Krótki spacer po spektakularnym Placu Cudów (Piazza dei Miracoli). Na zakończenie konkurs na najbardziej kreatywną fotkę z Wieżą!
- **Mediolan** - zwiedzimy serce północnej Italii, będące jednocześnie światową stolicą mody i zakupów oraz bogatej historii.

Wraz z przewodnikiem zobaczymy z zewnątrz najważniejsze zabytki miasta m.in. Duomo il Milano, Opera La Scala, Castello Sforzesco, Galleria Vittorio Emanuele II - luksusowe centrum handlowe. Nie zabraknie oczywiście czasu na shopping lub na spróbowanie mediolańskiej pizzy

Ponadto chill out & fun w Rimini!

- beach & water - odpoczynek na słonecznej, prywatnej plaży z leżakami i kąpiele w morzu,
- kolorowe proszki **holi** - indyjskie święto radości i festiwal koloru,
- zawody sportowe o WIELKIEGO ARBUZA,
- zawody pływackie dla chętnych,
- obozowe animacje na plaży,
- city game - gra terenowa,
- Dla chętnych: możliwość wyjścia na dyskoteki (wstęp od 15 roku życia). Zabierzemy Cię do najlepszych klubów w Rimini, (Baia Imperiale, Altromondo, Peter Pan) - wstęp płatny ok. 20-35 EUR/os.
- możliwość skorzystania z wycieczki fakultatywnej: San Marino

DZIEŃ 8

- śniadanie, wykwaterowanie,
- transfer na lotnisko, wylot powrotny.

KADRA

MARZENA PASZKOWSKA

Marzena Paszkowska

Pani Marzena uwielbia pracę z młodymi ludźmi, która daje jej dodatkową energię i radość. Szczerłość, szacunek, bezpieczna zabawa i dużo uśmiechu to wartości, które ceni u siebie i innych, tworząc podczas obozów przyjazną i pełną pozytywnej atmosfery przestrzeń.

Związana jest z edukacją i rodziną BUT-a od wielu lat. W wolnym czasie chętnie sięga po dobrą książkę lub film, tańczy, podróżuje i wybiera się na długie spacerzy.

Pani Marzena będzie Kierownikiem obozów w [Rimini Włochy hotel Crown w turnusach od 1 do 5](#)

CO JEMY

3 posiłki dziennie kuchnia włoska:

- bufet śniadaniowy: wędlina, ser, marmolada, ciasto, płatki, mleko, kawa, herbata, sok
- lunch: jednodaniowy ciepły posiłek, woda w cenie
- kolacja: dwa ciepłe dania, woda w cenie
- podczas lunchu i kolacji bufet sałatkowy

Dotyczy wylotów z Warszawy

Pierwszy posiłek: zimna kolacja

Ostatni posiłek: obiad w dniu wylotu

Dotyczy wylotów z Krakowa i Wrocławia

Pierwszy posiłek: obiad

Ostatni posiłek: śniadanie w formie suchego prowiantu

Możliwa realizacja **diety wegetariańskiej i bezglutenowej** po wcześniejszym zgłoszeniu mailowym nie później niż na 14 dni przed rozpoczęciem obozu.

Posiłki bezglutenowe przygotowywane są na miejscu, mogą zawierać śladowe ilości glutenu. Nie zalecamy osobom na restrykcyjnej diecie bezglutenowej.

TRANSPORT

Transport do/z obozu odbywa się pod opieką wykwalifikowanych wychowawców/konwojentów. Kierownik obozu oczekuje na uczestników obozu bezpośrednio w obiekcie docelowym.

wyloty z Warszawy

- Lotnisko F. Chopina wylot 15:15 / powrót 20:35
- Transport samolotem odbywa się na Ogólnych Warunkach Przewozu Linii Lotniczej LOT. Limit bagażu: 1 bagaż główny do 23 kg + bagaż podręczny do 8 kg. Prosimy o przybycie na miejsce zbiórki 2 godziny przed planowaną godziną odlotu samolotu. Wszyscy uczestnicy muszą posiadać ważny paszport lub dowód osobisty. Warszawa: Lotnisko im. F. Chopina: zbiórka na TERMINALU A.Hala odlotów Stanowisko BUT położone będzie w meeting point pomiędzy strefami D i E.

wyloty z Krakowa

- Lotnisko im. Jana Pawła II - wylot 06:30 / powrót 10:30
- Transport samolotem odbywa się na Ogólnych Warunkach Przewozu linii Ryanair. Limit bagażu: 1 sztuka bagażu rejestrowanego o wymiarach ok. 65 x 40 x 25 cm i wadze do 20 kg, oraz 1 sztuka małego bagażu podręcznego (np. torebki, plecaka) o wymiarach maks. 40 x 20 x 25 cm, mieszczącego się pod fotelem na pokładzie samolotu.

wyloty z Wrocławia

- Lotnisko im. M. Kopernika - wylot 08:05 / powrót 12:10
- Transport samolotem odbywa się na Ogólnych Warunkach Przewozu linii Ryanair. Limit bagażu: 1 sztuka bagażu rejestrowanego o wymiarach ok. 65 x 40 x 25 cm i wadze do 20 kg, oraz 1 sztuka małego bagażu podręcznego (np. torebki, plecaka) o wymiarach maks. 40 x 20 x 25 cm, mieszczącego się pod fotelem na pokładzie samolotu.

CENY I TERMINY

Impreza	TERMIN	DODATKOWE INFORMACJE	ILOŚĆ MIEJSC	CENA	
---------	--------	----------------------	--------------	------	--

RCS/ZF5	26.07 - 02.08.2026	Ambasador Nikola	Brak miejsc - skontaktuj się z nami	4699.00zł	SPRZEDANE
RCS/ZF3	12.07 - 19.07.2026	tylko Kraków	Brak miejsc - skontaktuj się z nami	4699.00zł	SPRZEDANE
RCS/ZF7	09.08 - 16.08.2026	Kraków/Warszawa	Brak miejsc - skontaktuj się z nami	4599.00zł	SPRZEDANE
RCS/ZF6	02.08 - 09.08.2026	tylko Warszawa	Brak miejsc - skontaktuj się z nami	4699.00zł	SPRZEDANE
RCS/ZF1	28.06 - 05.07.2026	wylot Warszawa/Kraków	1	4699.00zł	DOSTĘPNE
RCS/ZF2	05.07 - 12.07.2026		1	4699.00zł	DOSTĘPNE
RCS/ZF4	19.07 - 26.07.2026		Brak miejsc - skontaktuj się z nami	4699.00zł	SPRZEDANE
RCS/ZF8	16.08 - 23.08.2026	Wrocław/Warszawa	Więcej niż 10	4599.00zł	DOSTĘPNE

FAKULTETY

Fakultety	Cena
-----------	------

<p>SAN MARINO</p> <p>SAN MARINO (wycieczka półdniowa) - jedno z najmniejszych państw świata, a za razem najstarsza republika w Europie zachwyci Cię swoim urokiem. Zwiedzisz najważniejsze i najpiękniejsze zabytki tej enklawy: twierdzę La Rocca o Guaita wznoszącą się na wzgórzu, katedrę św. Marino oraz Palazzo Pubblico, czyli ratusz miejski. Zapraszamy do odwiedzania najstarszej republiki w Europie! Możliwość zakupu na obozie - cena: 25 EUR</p>	<p>108.00 PLN</p>
---	-----------------------

UBEZPIECZENIA

Ubezpieczenia	Cena
<p>COMPENSA PODWYŻSZENIE UBEZPIECZENIA KL (DO 50 000 EUR)</p> <p>Podniesienie kosztów leczenia do kwoty 50.000 EUR, NNW 2500 EUR na imprezach zagranicznych</p>	<p>70.00 PLN</p>
<p>COMPENSA UBEZPIECZENIE OD CHOROÓB PRZEWLEKŁYCH CP</p> <p>Pokrywa koszty leczenia chorób przewlekłych poza granicami Polski, które nie są zawarte w standardowym ubezpieczeniu Compensa Ubezpieczeni w Podróży do kwoty 20.000 EUR.</p>	<p>160.00 PLN</p>
<p>COMPENSA UBEZPIECZENIE KOSZTÓW REZYGNACJI</p> <p>Jest to dodatkowe i dobrowolne ubezpieczenie podrózne, gwarantujące zwrot kosztów rezygnacji w przypadku rezygnacji z imprezy turystycznej z przyczyn losowych niezależnych od Uczestnika. TU zwraca koszty poniesione w związku z rezygnacją m.in z następujących powodów np. nieszczęśliwy wypadek lub nagłe zachorowanie Uczestnika lub osoby bliskiej (w tym Covid-19) potwierdzone dokumentacją medyczną. Wysokość odszkodowania w przypadku rezygnacji z imprezy turystycznej uzależniona jest od daty zgłoszenia rezygnacji w biurze podróży w stosunku do dnia rozpoczęcia imprezy. Ubezpieczonemu przysługuje świadczenie w wysokości do 100% poniesionych, a nie zrefundowanych kosztów. Rezygnacja musi być nam przekazana w formie pisemnej. Koszt ubezpieczenia nie podlega zwrotowi nawet w przypadku anulacji imprezy przez organizatora. Szkodę do firmy ubezpieczeniowej należy zgłosić w ciągu 7 dni od zdarzenia. Szczegółowe informacje dostępne w OWU Compensa Ubezpieczenie od Rezygnacji (...)</p>	<p>132.00 PLN</p>

GWARANCJE

Gwarancje	Cena
-----------	------

<p>GWARANCJA ALL INCLUSIVE (GWARANCJA ZMIANY REZERWACJI+COMPENSA UBEZPIECZENIE KOSZTÓW REZYGNACJI+GWARANCJA STAŁEJ CENY)</p> <p>Miej tak wiele za tak niewiele ;) Gwarancja ta zawiera: Gwarancję Zmiany Rezerwacji, Compensa Ubezpieczenie Kosztów Rezygnacji oraz Gwarancję Stałej Ceny. Dzięki wykupieniu ich w pakiecie (w możliwość wykupienia aż do połowy czerwca niezależnie do daty rezerwacji) mogą Państwo nie martwić się galopującym EURO, cenami benzyny, chęcią zmiany terminu czy obozu na inny, jak również koniecznością rezygnacji z imprezy, ale również zaoszczędzić! W pakiecie bowiem jest zawsze taniej. Koszt ubezpieczenia nie podlega zwrotowi nawet w przypadku anulacji imprezy przez organizatora.</p>	<p>160.00 PLN</p>
<p>GWARANCJA ZMIANY REZERWACJI</p> <p>Jeżeli nie jesteś pewien czy zarezerwujesz dobre miejsce i termin wyjazdu to Gwarancja Zmiany Rezerwacji jest stworzona właśnie dla Ciebie. Dzięki niej do 10 dni przed rozpoczęciem obozu możesz zmienić wszystko! Datę obozu a nawet miejsce wyjazdu. Sam o tym decydujesz bez żadnych dodatkowych kosztów. Jeżeli rezerwując wyjazd korzystałeś ze zniżki, zachowujesz ją przy każdej zmianie. Przy wymianie na droższy wyjazd/termin dopłacasz tylko różnicę wynikająca z wyliczenia ceny. Natomiast jeżeli wyjazd/termin jest tańszy, zwracamy różnicę. Gwarancję tą możesz wykupić tylko w momencie podpisywania umowy.</p>	<p>30.00 PLN</p>
<p>GWARANCJA STAŁEJ CENY</p> <p>Gwarancja Stałej Ceny-nie musisz już się martwić galopująca inflacją, zmianami kursu walut (Euro/GBP), wzrostem cen paliw. Dzięki tej Gwarancji masz pewność, że cena obozu nie ulegnie zmianie i kupisz ją w kwocie, w której zarezerwowałeś obóz.</p>	<p>70.00 PLN</p>

CENA NIE ZAWIERA

wycieczek fakultatywnych, dopłaty programowej oraz taksy klimatycznej (szczegóły: informacje dodatkowe), biletów wstępów na dyskoteki, składki na Turystyczny Fundusz Gwarancyjny (płatna obowiązkowo +10 PLN/os.) oraz składki na Turystyczny Fundusz Pomocowy (płatna obowiązkowo +10 PLN/os.).

CENA ZAWIERA

przelet samolotem na wybranej trasie, transfer lotnisko-hotel-lotnisko, zakwaterowanie i wyżywienie w hotelu, program, opiekę BUT kadry: kierownika, wychowawców, ratownika wodnego, ubezpieczenie COMPENSA TU S.A. "Ubezpieczeni w podróży" (KL 20 000 EUR, NNW 1250 EUR)

INFORMACJE DODATKOWE

- obowiązkowa kaucja zwrotna - 20 EUR (zbierana na miejscu)
- obowiązkowa taksa klimatyczna - 17,5 EUR (płatna na miejscu)
- obowiązkowa dopłata programowa - 65 EUR (płatna na miejscu, nie podlega rozliczeniu, obejmuje wycieczkę do Florencji i Pizy oraz wycieczkę do Mediolanu)

Proponowane min. kieszonkowe - ok. 100 EUR + imprezy fakultatywne + dyskoteki. Cena aktualna przy kursie EUR nieprzekraczającym 4,3 PLN.

Kolejność realizacji programu może ulec zmianie. Wstęp na dyskoteki dozwolony od 15 roku życia. Planowana liczba uczestników ok. 15 osób.

Konieczny paszport lub dowód osobisty*, legitymacja szkolna, karta kwalifikacyjna. Zalecamy dodatkowo wyrobienie i zabranie karty EKUZ, która może ułatwić formalności związane z ewentualną hospitalizacją za granicą (więcej informacji na www.nfz.gov.pl/dla-pacjenta/nasze-zdrowie-w-ue/leczenie-w-krajach-unii-europejskiej-i-efta/jak-wyrobic-karte-ekuz/).

*Dotyczy obywateli Polski. Obywatelom innych państw zaleca się kontakt z właściwym konsulatem w celu sprawdzenia obowiązujących ich przepisów wjazdowych